

Deiliskipulag Gamla bæjarins á Sauðárkróki - Freyjugata 7 og 9 - Deiliskipulagsbreyting. TILLAGA



Gildandi deiliskipulag samþykkt þann 10.02.1987

1 : 1000



Deiliskipulagsbreyting - Tillaga

1 : 1000

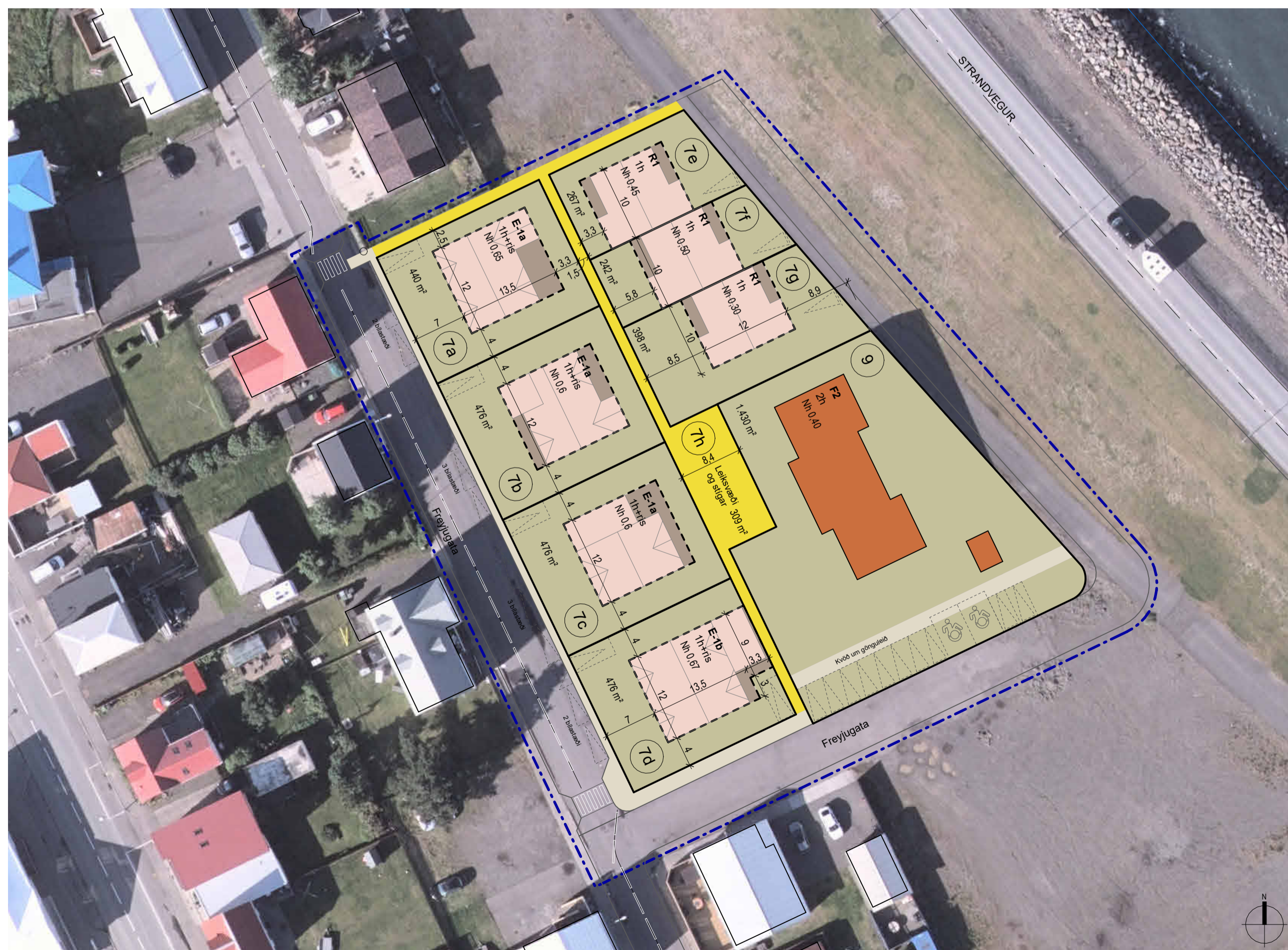

Skýringarmynd

1 : 500

Greinargerð

Deiliskipulagið saman stendur af þessum upprætti og greinargerð. Hér á upprætti er úrdráttur úr greinargerðinni sem er kafli 5. Að öðru leiti vísast í greinargerðina sem eru samtals 8 kaflar.

Sérákvæði deiliskipulags

Almennt

Um nýbyggingar á skipulagssvæðinu gildir almennt að ný hús skuli taka mið af þeim byggingum sem standa þegar á svæðinu og að byggingarfalli sem best að gömlu byggðinni á Sauðárkróki. Núverandi fjölbýlishús verður að mestu óbreytt og ekki sett frekari skipulagsskilmálar fyrir það hús umfram það sem gildir í dag. Nánari upplýsingar í kafla 4 Skipulagslýsing, 5.2.3 Fjölbýlishús F2 og 5.3 Skilmálatöflu og töflu

Skipulagsskilmálar

Skipulagsskilmálar og nánari útfærsla, bæði almennir og sérákvæði ásamt skilmálateikningum fyrir einstakrar lóðir og hverja húsgæro á skipulagssvæðinu fylgja deiliskipulaginu. Í almennum ákvæðum skipulagsskilmála er m.a. fjallað um: mæli- og hæðarblöð; frágang lóðar; hjóðvist í byggingum; bilageymslur; bílastæði og sorp. Í sérákvæðum er auk þess m.a. fjallað um húsgæro; hönnun húsa og lóða; byggingarreiti; grunnföt húsa; fjöldi íbúða; hæð húsa og þakform. Lóðastærðir á deiliskipulagsupprætti eru leiðbeinandi og ákvarðast nánar við gerð mæliblaða. Hæðakátar húsa og lóða koma fram á hæðarbláði. Mæli- og hæðarblöð verða unnin og gefin út í kjölfar deiliskipulagsins. Sá fyrirvari er gerður að lóðastærðir og hæðarlega getur breyst við gerð hæðar- og mæliblaða.

Skilmálatafla og lóðarstærðir

Lóð og númer	Lóðarstærð (m ²)	Byggingarmagn (m ³)	Nýtingarhlutfall
Lóð 7a - Einbýlishús E-1a	440 m ²	285 m ³	0.65
Lóð 7b - Einbýlishús E-1a	476 m ²	285 m ³	0.60
Lóð 7c - Einbýlishús E-1a	476 m ²	285 m ³	0.60
Lóð 7d - Einbýlishús E-1b	476 m ²	319 m ³	0.67
Lóð 7e - Raðhús R1	267 m ²	120 m ³	0.45
Lóð 7f - Raðhús R1	242 m ²	120 m ³	0.50
Lóð 7g - Raðhús R1	398 m ²	120 m ³	0.30
Lóð 7h - Leiksvæði og stígar	309 m ²	-	-
Lóð 9 - Fjölbýlishús F2	1.430 m ²	566 m ³	0.40
Samtals	4.514 m²	2.100 m³	

Tafla 4. Breyttir skilmálar. Lóðir, lóðarstærðir, byggingarmagn og nýtingarhlutfall.

Einbýlishús - E-1a

Íbúðarhús - E-1a á einni (1) hæð og ris. Möguleiki á bílskur innan byggingarreits. Hámarksstærð húss er 285 m². Hámarksstærð húss er 8.50 metrar. Þakhalli 15-45° tvihalla og kvistir í ris. Heimilaðar eru svalir/paksvallir á rishæð og skyggni yfir aðalinngangi sem ná 1.80 metra út fyrir byggingarreit. Svalir/paksvallir skulu þó ekki vera stærri 50 m².

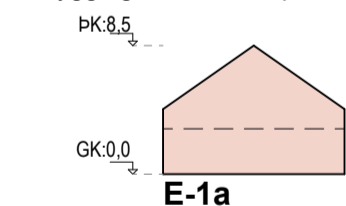

Einbýlishús - E-1a

Íbúðarhús - E-1a á einni (1) hæð og ris. Möguleiki á bílskur innan byggingarreits. Hámarksstærð húss er 285 m². Hámarksstærð húss er 8.50 metrar. Þakhalli 15-45° tvihalla og kvistir í ris. Heimilaðar eru svalir/paksvallir á rishæð og skyggni yfir aðalinngangi sem ná 1.80 metra út fyrir byggingarreit. Svalir/paksvallir skulu þó ekki vera stærri 50 m².

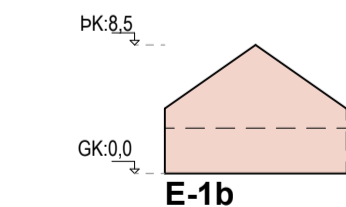

Raðhús - R1

Íbúðarhús - R1 á einni (1) hæð. Hámarksstærð húss er 120 m². Hámarksstærð húss er 4.25 metrar. Þakhalli er 0-15° ein- eða tvihalla.

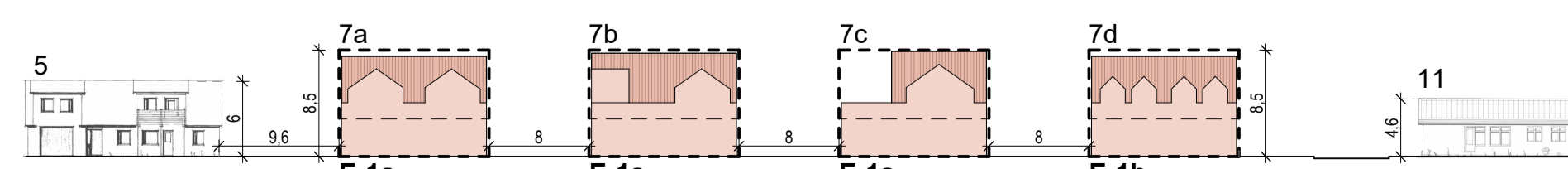
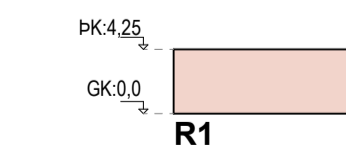

Götumynd - Freyjugata

1 : 500



Hluti af Aðalskipulagi Skagafjarðar 2020-2040

Skýringar

- Mörk breytingar
- Lóðir
- Byggingarreitur
- Núverandi byggingar
- Leiksvæði og stígar
- Götur og göngustígar
- Græn almenningssvæði
- Húsnúmer
- 500 m² Fermetrastærð lóðar
- Bílastæði

Deiliskipulagsbreyting þessi sem fengið hefur meðferð í samræmi við

ákvæði 1. mgr. 43. gr. skipulagslaga nr. 123/2010 var samþykkt í

_____ þann _____ og í

_____ þann _____

Tillagan var auglýst frá _____ með

athugasemdafrest til _____

Skipulagi var samþykkt í skipulagsnefnd sveitarfélagsins Skagafjarðar

þann _____ og staðfest af sveitastjórn

sveitarfélagsins Skagafjarðar

þann _____

f.h. sveitarfélagsins Skagafjarðar

Auglýsing um gildistöku breytingarinnar var birt í B-deild Stjórnartíðinda

þann _____
