

# NESTÚN Á SAUÐÁRKRÓKI NORÐURHLUTI

## TILLAGA AÐ DEILISKIPULAGI

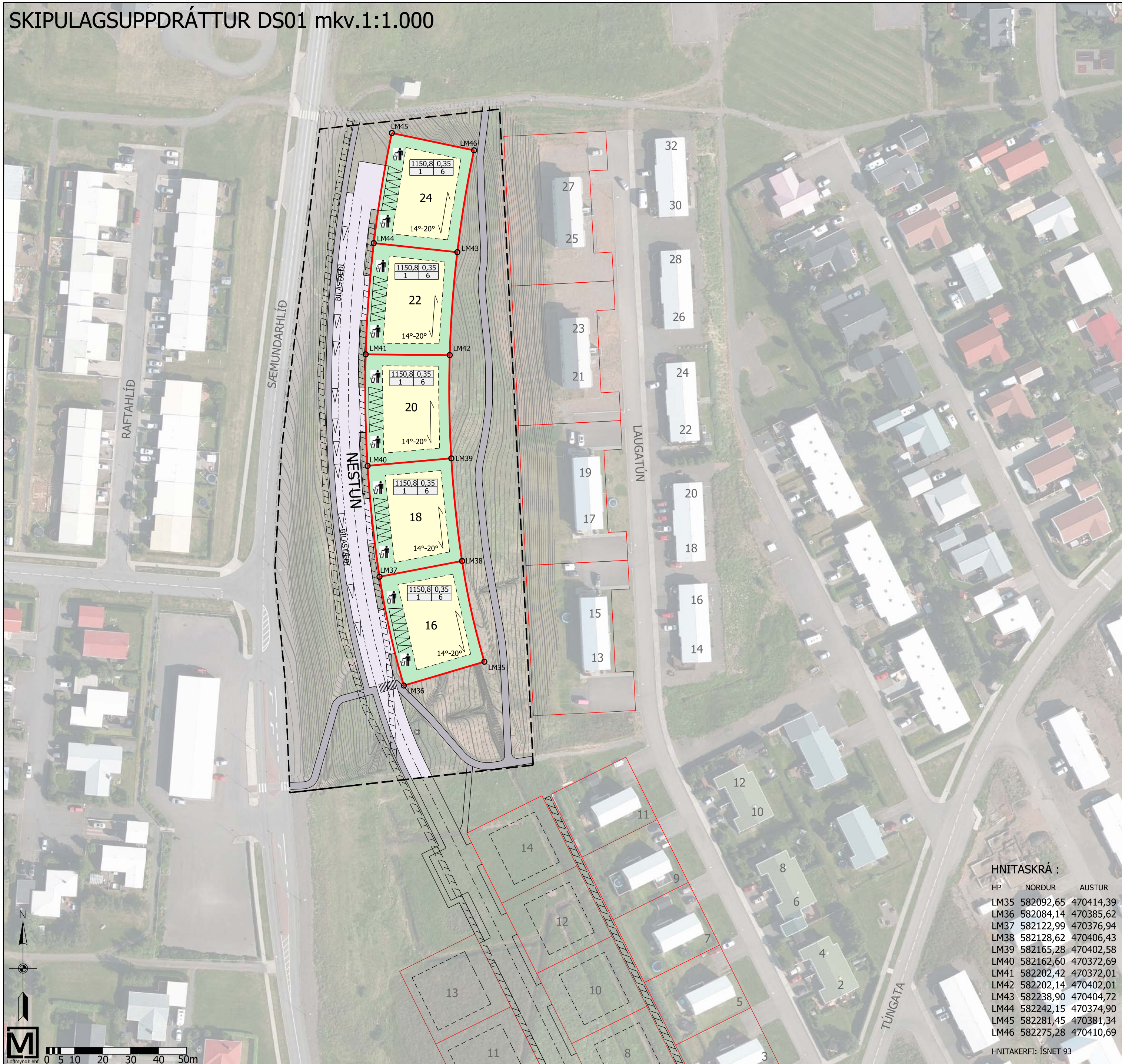

**SKÝRINGAR:**

- Afmörkun skipulagssvæðis
- Lóðamörk
- Byggingarreitur
- Götur
- Gangstéttar
- Göngustígur
- Lagnasvæði
- Bílastæði/fjöldi bílastæða
- Hæðalínur 1 m
- Hæðalínur 20 cm
- Sorptunnuskýli
- Þakhalli
- Afstaða húsa/Mænisstefna

**SKILMÁLAR:**

Stærð lóðar [m <sup>2</sup> ]	Hámarksnýtingarhlutfall lóðar
Fjöldi hæða	Hámarkshæð frá gólfi þakmæni [m]

**FYLGIGÖGN:**

Greinargerð, dags \_\_\_\_ 2021

**SKIPULAGSGÖGN:**

Myndkort Loftmynda ehf. frá 2019  
Mæligögn STOD ehf. verkfræðistofu, Mælitæki: Trimble R10

Deiliskipulag þetta, sem hefur verið auglýst skv. ákvæði 41. gr. Skipulagslaga nr. 123 / 2010 var samþykkt í skipulags- og byggingarnefnd Sveitarfélagsins Skagafjarðar

Þann \_\_\_\_\_ 20\_\_\_\_ og  
í sveitarstjórn þann \_\_\_\_\_ 20\_\_\_\_  
Tillagan var auglýst frá \_\_\_\_\_ 20\_\_\_\_ með  
athugasemdarfresti til \_\_\_\_\_ 20\_\_\_\_.

Auglýsing um gildistöku deiliskipulagsins var birt í B-deild Stjórnartíðinda þann \_\_\_\_\_ 20\_\_\_\_.

ADALSKIPULAG SKAGAFJARÐAR 2020-2035 - ÞÉTTBÝLISUPPDRA'TTUR SAUÐÁRKRÓKUR VSÓ Ráðgjöf mkv.1:10.000

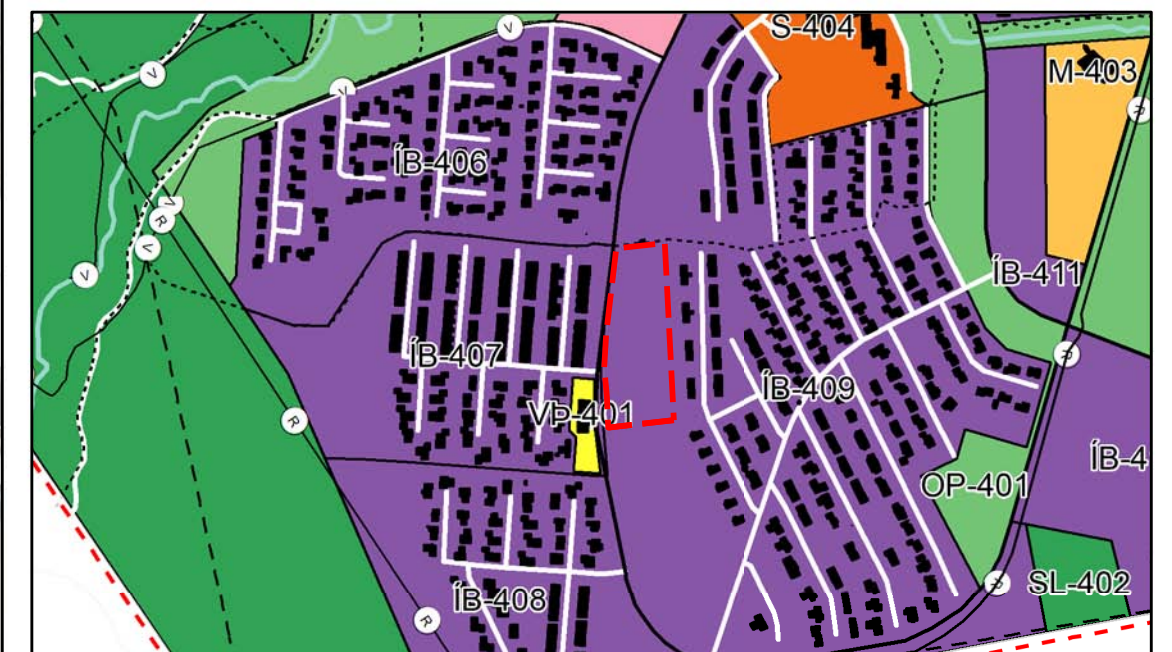

**HNITASKRÁ :**

HP	NORÐUR	AUSTUR
LM35	582092,65	470414,39
LM36	582084,14	470385,62
LM37	582122,99	470376,94
LM38	582128,62	470406,43
LM39	582165,28	470402,58
LM40	582162,60	470372,69
LM41	582202,42	470372,01
LM42	582202,14	470402,01
LM43	582238,90	470404,72
LM44	582242,15	470374,90
LM45	582281,45	470381,34
LM46	582275,28	470410,69

HNITAKERFI: ÍSNET 93

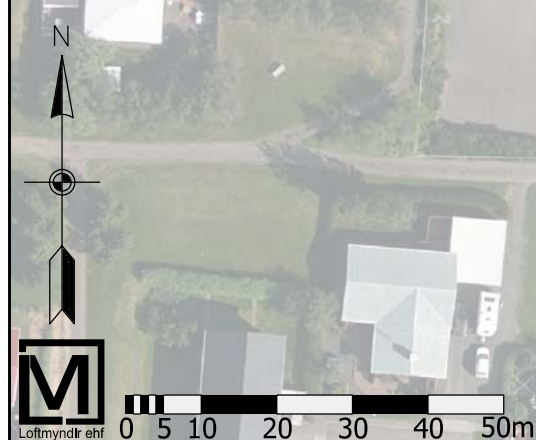

**STOD** EHF  
VERKFRÆÐISTOFA

Dags. 11.10.2021	Skrá: 562918DSK Nestún norður DS01.dgn	Útg. 1.0
Dags. breytingar ---	Hannað/Teiknað: Verknr.: BMA	Uppdráttur númer: DS01
Tölvupóstur: stod@stodehf.is	Bláðastærð: 562918	A2