

Grunnmynd efri hæðar
1 : 100

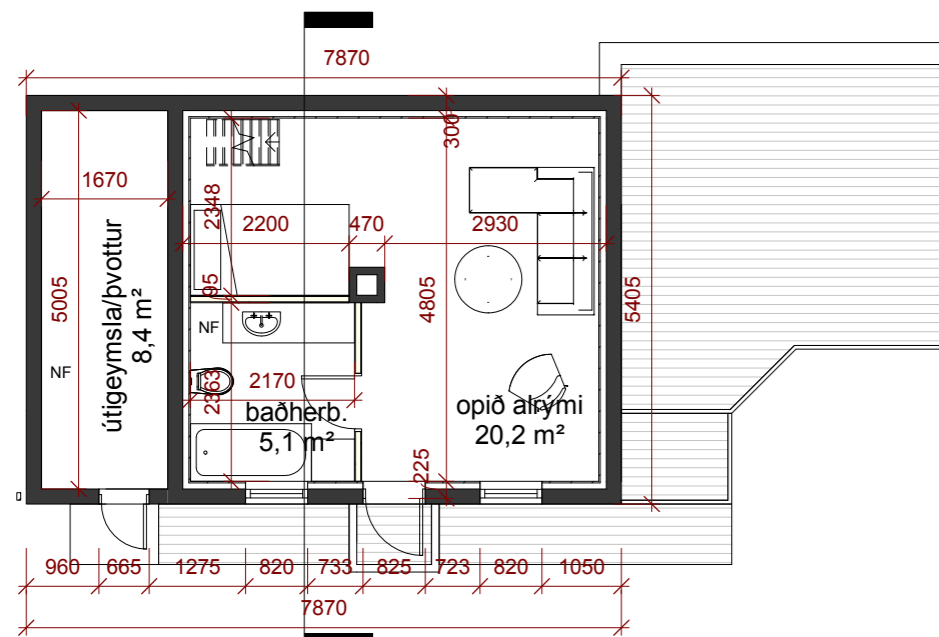

Grunnmynd neðri hæðar
1 : 100

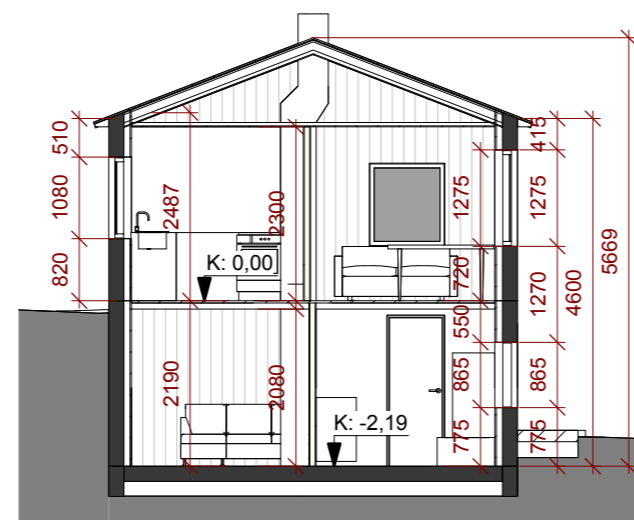

Snið A
1 : 100



Afstaða
1 : 500

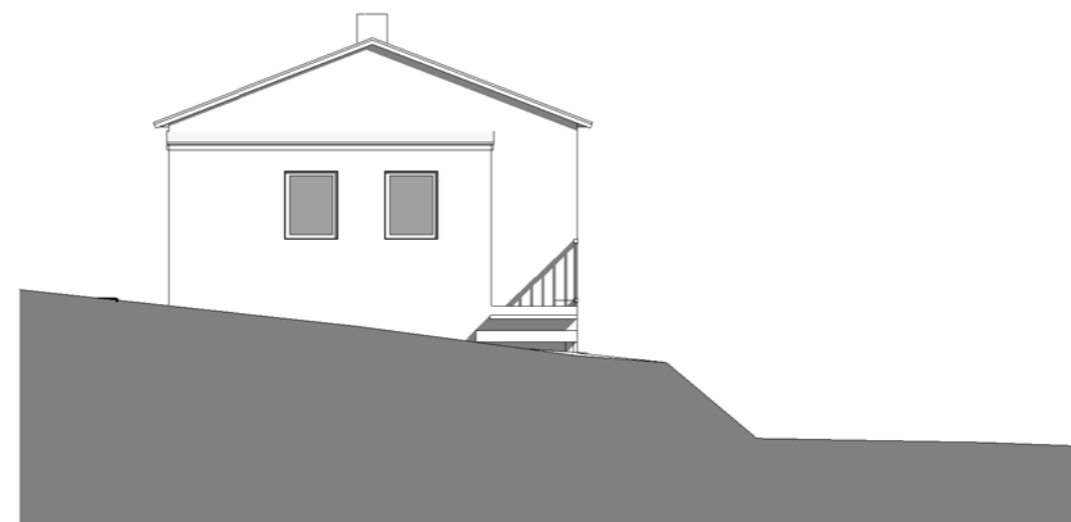

ásýnd norður
1 : 100

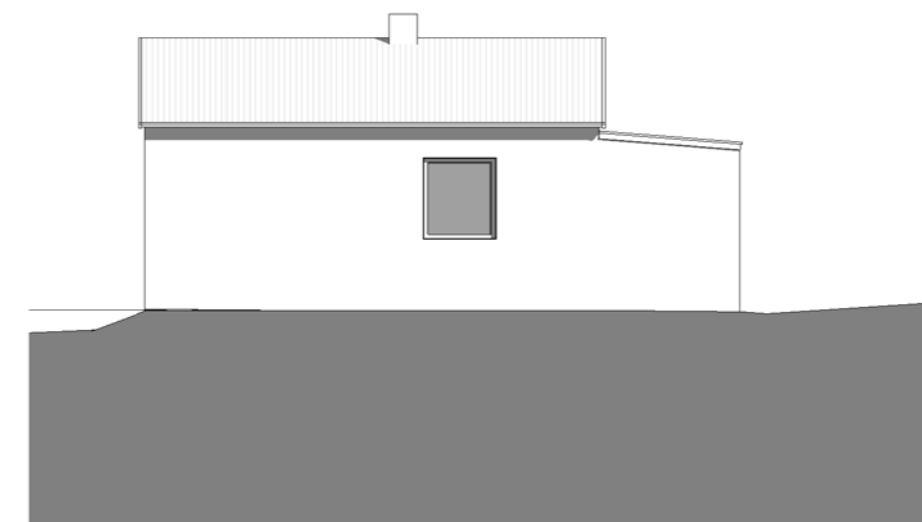

ásýnd austur
1 : 100

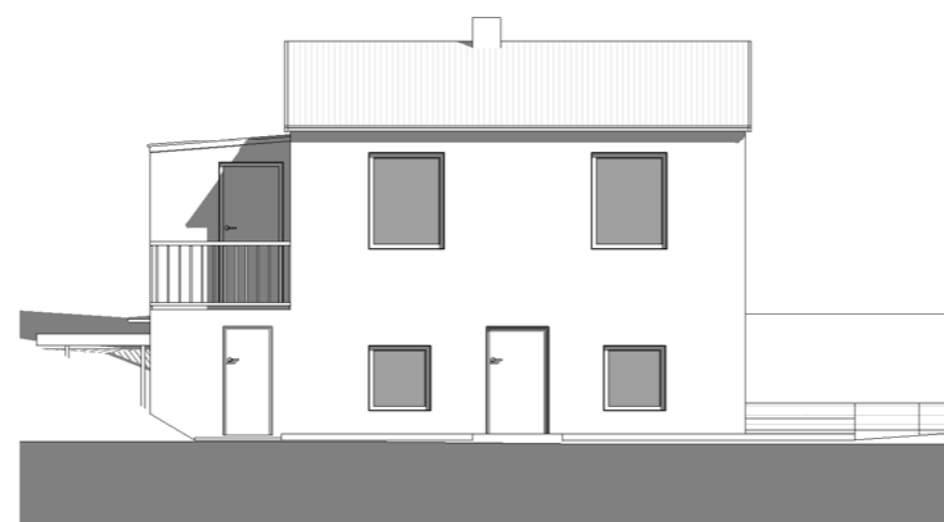
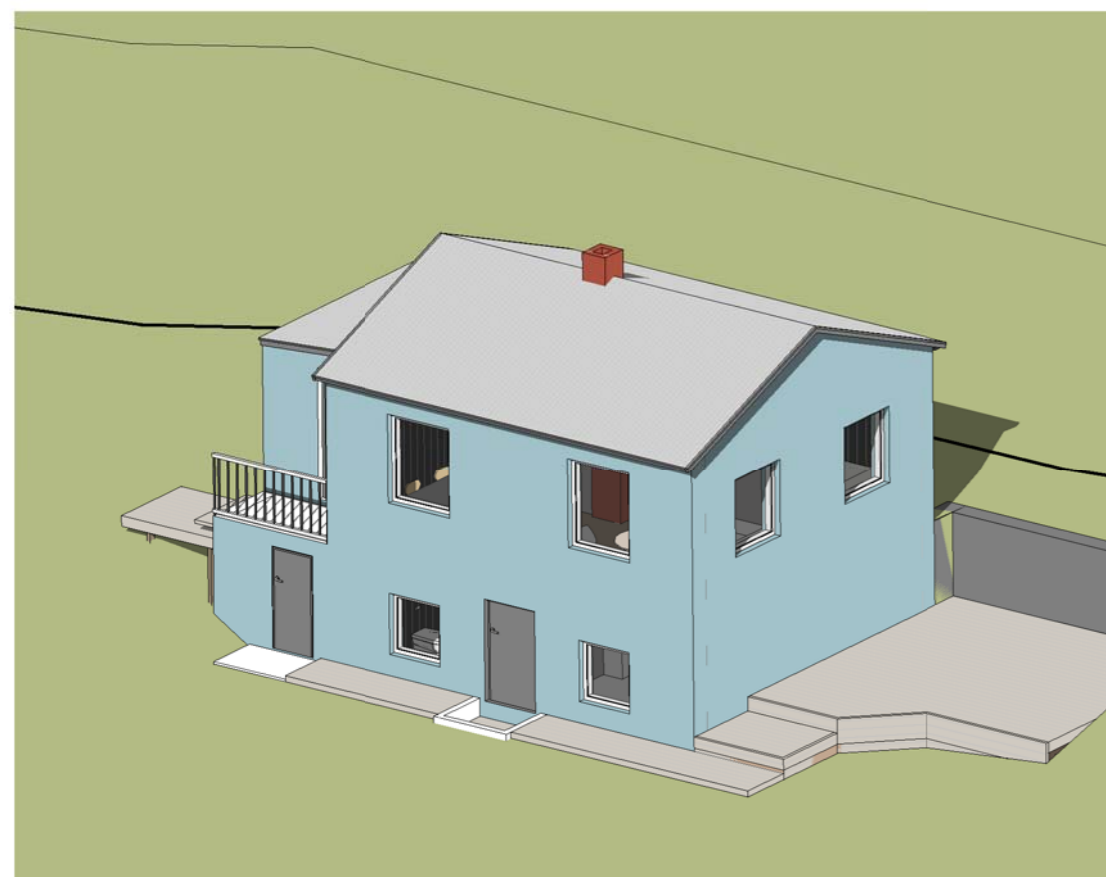

ásýnd vestur
1 : 100

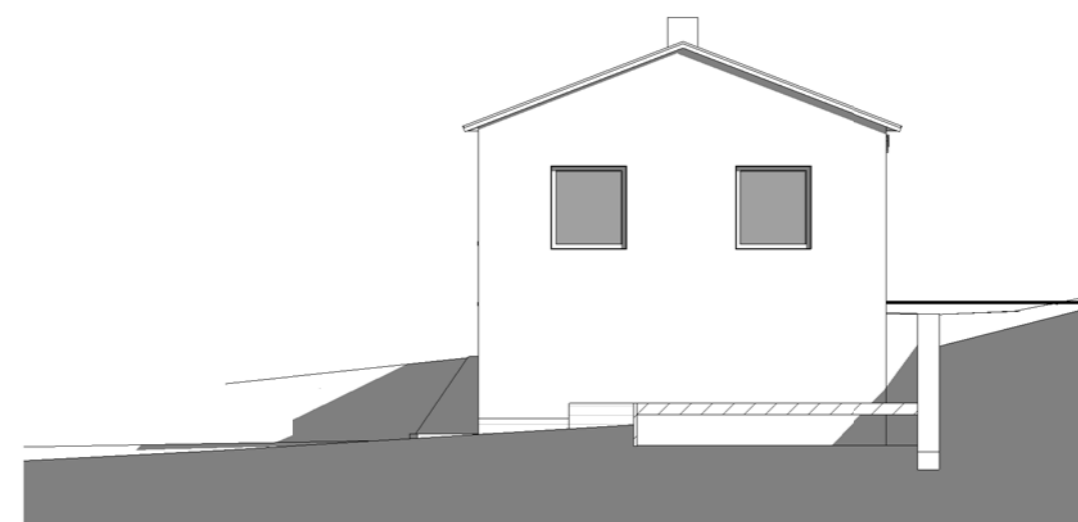

ásýnd suður
1 : 100

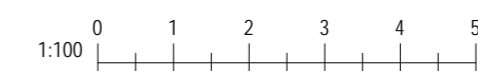

Skv. Fasteignamatí ríkisins er húsið skráð 81m² og lóðin 114m²
Skv. sömu skrá er húsið byggt 1925. Hönnuður er óþekktur.

Útg.	Dags.	Skýring	Br.af.
------	-------	---------	--------

Gríma arkitektar

Laugavegi 178 - 105 Reykjavík
S: 511-6777 / 897-3760
www.grimaark.is

Undirskrift hönnuðar

Aðalhönnuður: Sigríður Ólafsdóttir arkitekt FAÍ - kt. 071070-5069
netfang: sigga@grimaark.is

Verkheiti:

Sæberg

Sveitarfélag:

Hofsós - Skagafirði

Frístundahús

Landnúmer: L146736

Staðgreinir: 5200-21-99987700

Aðaluppdráttur

Reyndartekning

Grunnm. snið og ásýndir

Hannað af: SÓ Matshluti: 01

Teiknað af: SÓ Mælikvarði: As indicated

Yfirarið af: SÓ Dagsetning: 12.7.2019

2019-02-04 A_1_Á_01

Verknúmer Teikninganúmer Bls. Útgáf

HÖNNUÐUR ÁSKILUR SÉR ALLAN RETT Á TEIKNINGUM - FJOLFOLDUN ER HÁÐ SKRIFLEGGU SAMÞYKKI

Bláðastarö: AZ