

VARMAHLÍÐ GRUNN- OG LEIKSKÓLI, SUNDLAUG ÁSAMT ÍPRÓTTAHÚSÍ, ÍPRÓTTASVÆÐI OG MENNINGARHÚSÍÐ MIÐGARÐUR



AFSTÖÐUMYND ER SÝNIR DÆMI UM MÖGULEGT FYRIRKOMULAG MKV 1:1000



HORFT Í NORDURÁTT AÐ INNGANGI FYRIRHUGAÐS LEIKSKÓLA

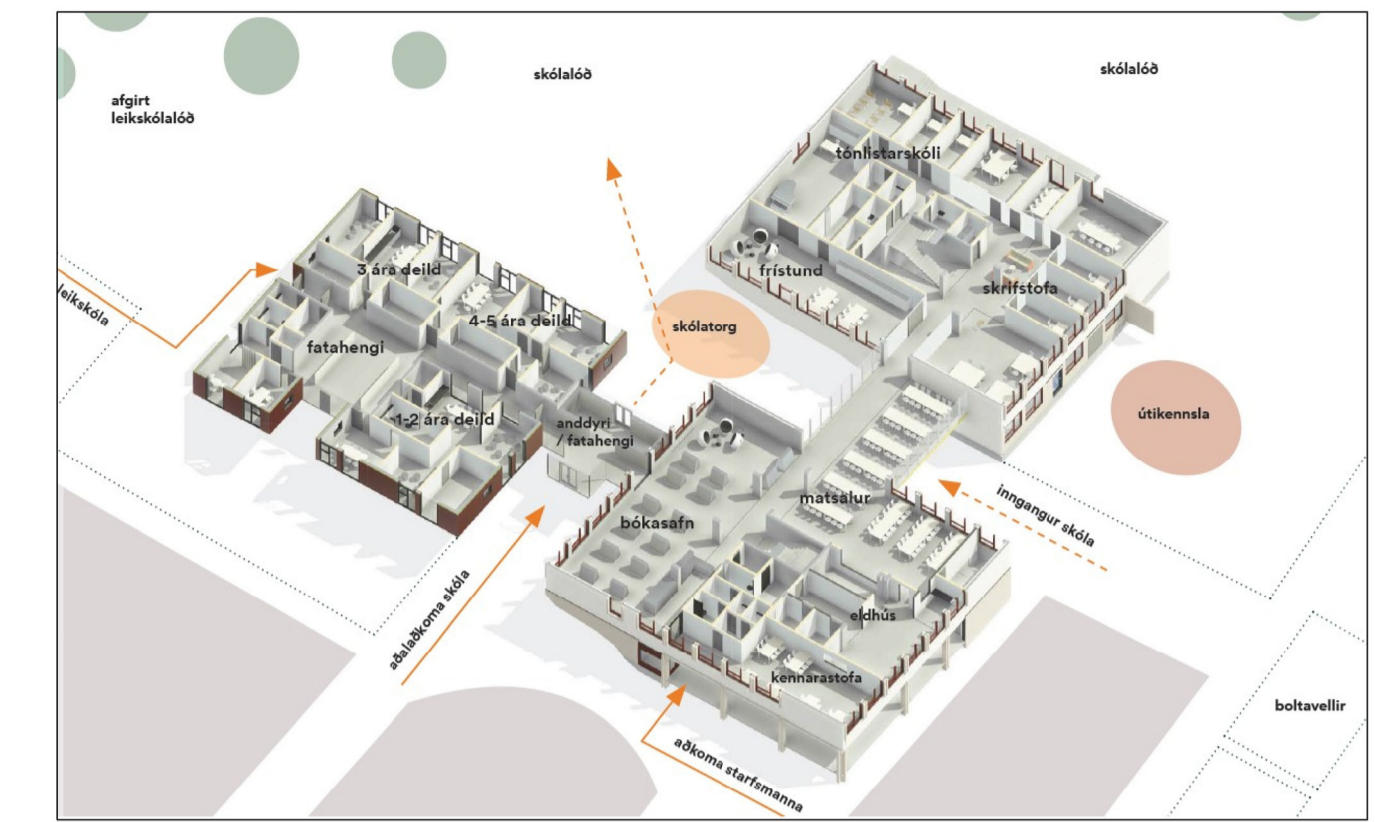

MÖGULEG ÚTFÆRSLA Á FYRIRHUGDUÐUM LEIKSKÓLA, BIRKIMELUR 4

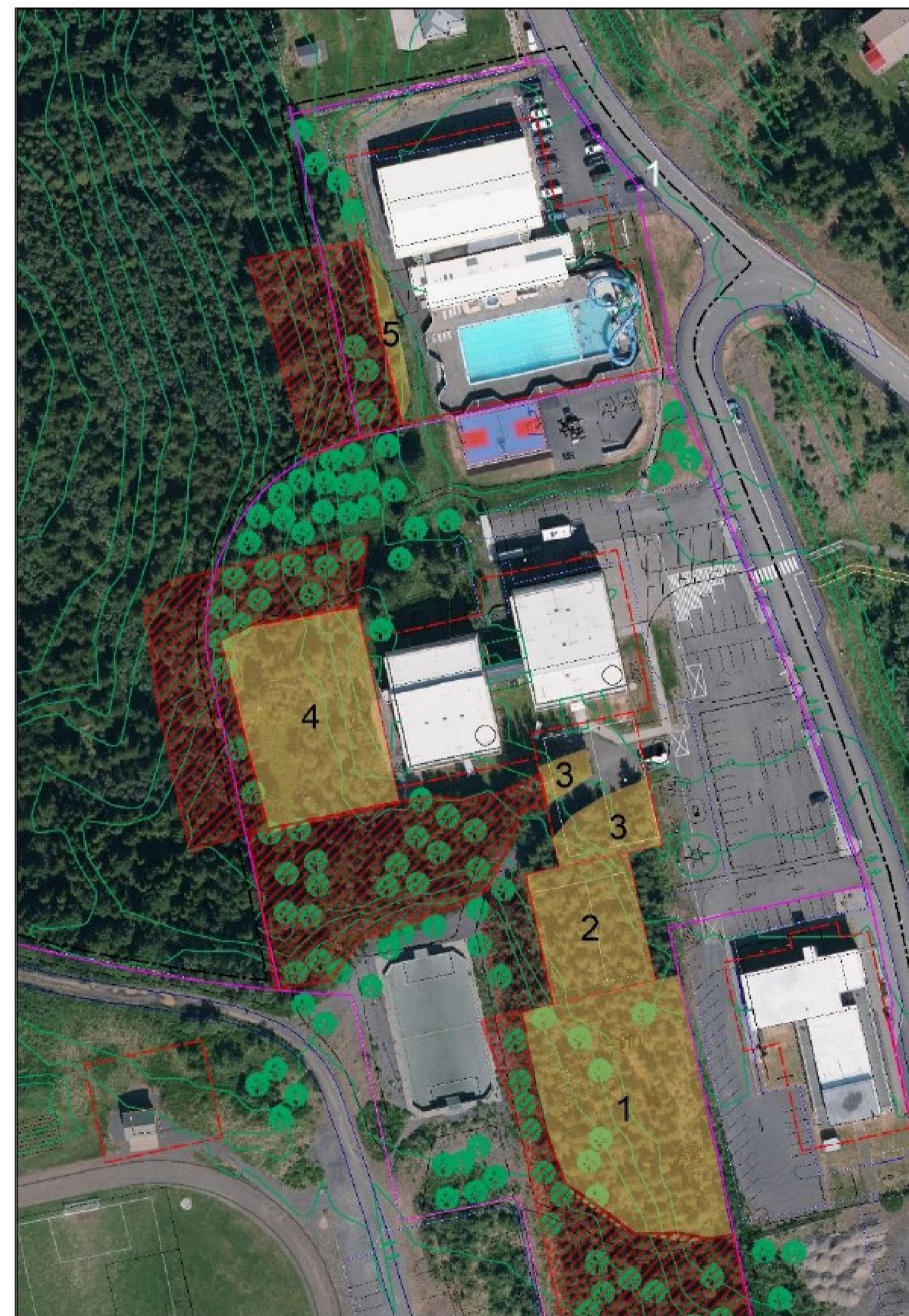

- Nauðsynlegt er að fella skóg sem fer undir byggingar og öryggissvæði þeirra ásamt því að grísa í kringum þær. Felling og grísjun er sem nemur 0,82 ha svæði.
- Sá hluti skógarins sem fer beint undir fyrirhugaðar byggingar og 5 metra svæði út frá þeim er gjörfældur, á svæði sem er 5 til 10 metra frá byggingunum eru stök tré og runnagróður leyfður og í 10 til 20 metra fjarlægð er hefðbundin grísjun leyfð. Mikilvægt er að varðveita skjól og ásynd eins og hægt er.

Umfang gjörfellingar og grísjunar

	Flatarmál (ha)	Rúmmál (m3)	Trjáfjöldi
Undir mannvirki	0.3	30.996	404
Öryggissvæði 0-5m	0.1	17.651	129
Öryggissvæði 5-10m	0.12	17.123	109
Öryggissvæði 10-20m	0.3	34.058	255
Samtals	0.82	99.828	897

Tafla fengin úr matskýrslu sem unnin var af Johan Wilhelm Holst, skógræðingi Desember 2022.

Grunnskóli - núverandi bygging

Leikskóli - nýbygging

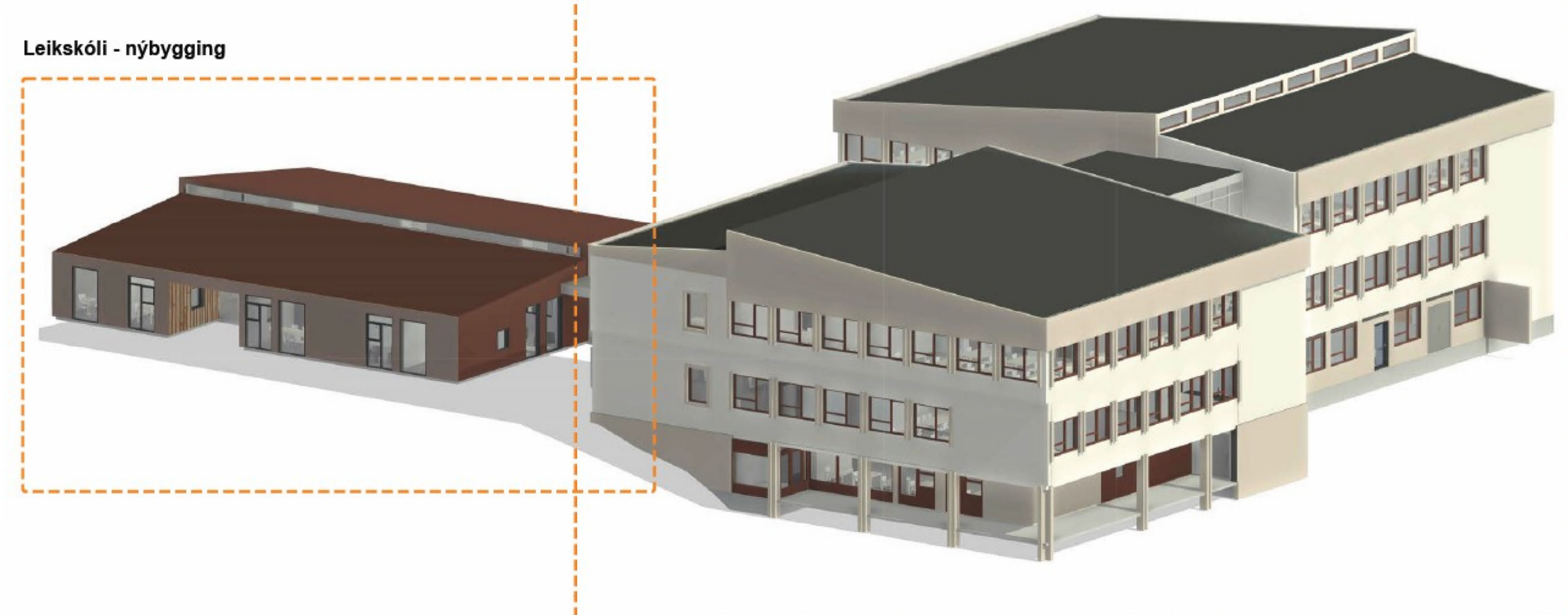

Mynd úr matskýrslu sem unnin var af Johan Wilhelm Holst, skógræðingi. Desember 2022. Nauðsynleg trjáfelling fyrir fyrirhugaðar byggingar er um 0,82 ha að flatarmáli sem skiptist niður eins og sýnt er í töflu hér til hliðar.

DEILISKIPULAG Varmahlíð

STADGREINIR: Sveitarfélagið Skagafjörður
VERKKAUPI: KENNITALA VERKKAUPA: 550698-2349

TILLAGA AÐ DEILISKIPULAGI

EFNI: SKÝRINGARMYNDIR
FRUMSTÆRÐ BLAÐS: A1
TEIKNAD: KMK
YFIRFARID: RÖB
DAGSETNING ÚTGAFU: 03.01.2023
SKAGAFJÖRÐUR
Skagafjörður
VERKNR: 002
TEIKN NR: 002
ENDURSK.:
VAARKITEKTAR

laugavegi 26
101 reykjavík
tlf: 450400-3510
sími: 530 8990
vaarkitektar@vaarkitektar.is
www.vaarkitektar.is

ÚTGEFANDI: Karl Magnús Karlsson KT: 140566-5949

Tekning þessi er gefin út af undirritaðum fyrir hönd eignaða höfundaréttar. VA Arkitektar ehf. Töflinguna má ekki afrita með neinum hætti, að hluta til eða í heild án skriflegs leyfis höfundar.